



# KIAN HOLA KAWASAKI

Publicación en japonés, inglés, chino, coreano, español, portugués, filipino, vietnamita, tailandés, indonesio, nepalés y japonés sencillo

Está publicada también en la pág. web de la Asociación (<https://www.kian.or.jp/hlkwsk.html>)

〒211-0033, 2-2 Kitsuki Gion-cho, Nakahara-ku, Kawasaki-shi, Kanagawa-ken

Tel 044-435-7000 Fax 044-435-7010 <https://www.kian.or.jp/> E-mail : [kiankawasaki@kian.or.jp](mailto:kiankawasaki@kian.or.jp)

## Cursillo de búsqueda de trabajo para extranjeros

**Fecha y hora:** Sábado 18 de mayo de 2024, de 10:00 a 12:00 hrs.

**Lugar :** Centro Internacional de Kawasaki, piso 2, Salón de Actividades Grupales

**Dirigido a :** Estudiantes extranjeros y extranjeros en general

**Capacidad :** 20 personas por orden de llegada (la inscripción ya está abierta)

**Profesor:** Fang Zhen Hua, Director de la Academia de Educación Uken  
(Uken Kyooiku Gakuin)

**Contenido:** 1)Conocimientos básicos para la búsqueda de trabajo, 2)flujo de actividades para la búsqueda de trabajo, 3)modales durante la búsqueda de trabajo, 4)simulación de la entrevista de trabajo, 5)preguntas y respuestas sobre la actividad de búsqueda de trabajo

Informes: Asociación Internacional de Kawasaki, telefónicamente o por e-mail.

Tel.: 044-435-7000

e-mail: [soudan39@kian.or.jp](mailto:soudan39@kian.or.jp)

¡ Es Gratuito !

Es necesario inscribirse



## Reunión explicativa para extranjeros

### Cómo llenar la solicitud de alquiler de las viviendas públicas municipales de la ciudad



Si desea alquilar una vivienda pública municipal pero no sabe cómo llenar el formulario de alquiler, venga a esta reunión, le ayudaremos a llenarlo y tenerlo listo para su presentación. Habrá intérpretes de inglés, chino, coreano, portugués, español, filipino, tailandés, nepalés, vietnamita e indonesio.

¡ Es gratuito!

¡ Es necesario inscribirse!

**Fecha y hora:** Sáb. 8 de junio, de 10:00 a 12:00 horas.

**Lugar:** Centro Internacional de Kawasaki, 2<sup>do</sup> piso, Salón de Actividades Grupales

**Inscripción:** Por teléfono o en el Centro Internacional de Kawasaki,  
hasta las 16:30 horas del miércoles 5 de junio.

Las **viviendas públicas** son viviendas de propiedad de la ciudad, construidas con la colaboración del gobierno nacional y el municipio para que las personas de bajos recursos económicos puedan vivir en viviendas con alquileres económicos. A diferencia de las viviendas privadas, es necesario cumplir ciertas normas y criterios en cuanto a ingresos y otros, tanto en el momento del alquiler como durante la residencia en la misma.

No hay necesidad del pago del “*reikin*” ni del gasto de renovación del contrato de alquiler (*koushinryo*), pero todos los años se realiza la verificación del ingreso y en base a ella se define el valor del alquiler.

**Requisitos:**

- 1)ser mayor de edad,
- 2)residir en la ciudad o estar trabajando dentro de la ciudad por más de un año en el mismo lugar ,
- 3)el salario mensual no debe superar un determinado monto,
- 4)estar necesitado vivienda, etc.

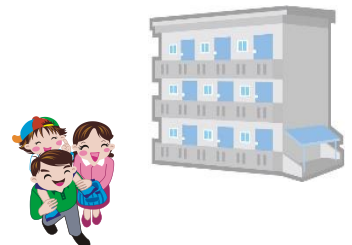

# Cursos útiles y amenos de japonés para extranjeros

-Clases de grupos reducidos.

## Cursos matinales: martes y viernes de 9:50 a 11:50 hrs.

1 <sup>er</sup> trimestre	9-Abril (martes) al 25-Junio (martes)	22 clases	¥12.100
2 <sup>do</sup> trimestre	17-Sep (martes) al 29-Noviembre (viernes)	22 clases	¥12.100
3 <sup>er</sup> trimestre	2025, 7-Ene (martes) al 7-Mar (viernes)	17 clases	¥9.350

\*No incluye el costo del libro de texto, el cual deberá abonarse por separado.

**\*Hay guardería gratuita para niños de más de 1 año.**



## Cursos nocturnos: miércoles de 18:30 a 20:30 hrs.

1 <sup>er</sup> trimestre	Todos los miércoles, 10-Abril al 3-Julio	12 clases	¥6.600
2 <sup>do</sup> trimestre	Todos los miércoles, 4-Sep. al 11-Dic.	15 clases	¥8.250
3 <sup>er</sup> trimestre	2025, todos los miércoles, 8-Ene. al 5-Mar.	9 clases	¥4.950

\*No incluye el costo del libro de texto, el cual deberá abonarse por separado.

**\*No hay guardería para niños.**

**Lugar:** Centro Internacional de Kawasaki

**Informes:** Asociación Internacional de Kawasaki

Tel.: 044-435-7000, e-mail: kiankawasaki@kian.or.jp

Nota: Por favor confirme las fechas en el momento de la inscripción pues es posible que haya cambios.

## ~ Puntos de atracción del “sakura” en Kawasaki ~

La ciudad de Kawasaki posee muchas plazas y parques con una gran variedad de atractivos, en esta oportunidad les presentaremos algunos que se destacan por sus “sakura”. No deje de ir y apreciarlos.

**Yumemigasaki Dobutsu Koen**, en Saiwai-ku, cerca de las estaciones Shin-Kawasaki o Kashimada de la línea JR. Dentro del predio del zoológico hay entre otros unos 400 árboles de sakura del tipo someyoshino y de tipo silvestre, etc., con lo cual puede disfrutar de los animales y del sakura en forma conjunta.

**Sumiyoshi Sakura**, en Nakahara-ku, cerca de la estación Moto-Sumiyoshi de las líneas Tokyu-Toyoko o Tokyu-Meguro. Pueden disfrutar de los árboles de sakura tipo someyoshino florecidos a lo largo del río Shibukawa en un tramo de unos 2 km. También pueden disfrutar del “hanami” (pic-nic bajo el árbol de sakura) en el parque “Nakahara Heiwa koen” que está muy cerca de allí. Hay unos 250 árboles de sakura tipo someyoshino.



\*\*\*\*\*

## Ventanilla de Consultas para Extranjeros del Centro Internacional de Kawasaki

¿Está en problemas?, ¿tiene alguna consulta?, ¡utilice este servicio!. “ ¡Es gratuito!”  
También atendemos on-line utilizando ZOOM!

Reservas a través de la pág. web

Horario de atención de consultas: de 9:00 a 17:00 horas sin interrupción

Número telefónico exclusivo para consultas: **044-455-8811**

En caso de ausencia del traductor del idioma requerido, se atenderá utilizando el teléfono traductor.

Idioma	Días
Inglés	Lunes a sábado
Portugués	Martes y viernes
Coreano	Martes y jueves
Vietnamita	Martes y viernes
Indonesio	Martes y miércoles

Idioma	Días
Chino	Lunes a sábado
Español	Martes y miércoles
Filipino	Martes y miércoles
Tailandés	Lunes y martes
Nepalés	Martes y sábado



(Página web del Centro Internacional de Kawasaki)



(Página web para hacer la consulta on-line)

## SERVICIO DE CONSULTA GRATUITA SOBRE ASUNTOS LEGALES

Esta atendido por un gestor matriculado (*gyosei shoshi*), se atiende solamente en japonés pero puede hacer la reserva de un intérprete, solicítelo con antelación.

**Fecha:** Domingos 21 de abril y 19 de mayo de 2024, de 14:00 a 16:00 hrs.

**Lugar:** Centro Internacional de Kawasaki, 2<sup>do</sup> piso, *Kyokai kaigi-shitsu*