



KAWASAKI
INTERNATIONAL
ASSOCIATION
NEWS

HOLA KAWASAKI

EXPOSICION DE LA BOMBA ATOMICA DE HIROSHIMA Y NAGASAKI

(ヒロシマ・ナガサキ^{げんぱくてん}原爆展について)

No 3 5 8

Hasta el domingo, 31 de agosto está abierta la exposición “La bomba atómica de Hiroshima y Nagasaki” en horario de atención es de la tarde, cerrados los Esta exposición se trata lanzadas en Hiroshima y mundial. Se exhiben las cooperación de las 2 diudades; así



^{へいわかん}平和館 de la ciudad de Kawasaki. El desde las 9 de la mañana hasta las 5 lunes y el martes 18 de agosto. sobre las 2 bombas atómicas Nagasaki, durante la 2da. guerra fotografías y paneles hechas por la como también las pinturas reproducidas

sobre la calamitosa bomba atómica que son obras de los residentes de las ciudades víctimas. Reflexionemos una vez más, sobre la horrosa guerra con la bomba atómica y honrar el profundo significado de la paz, visitando a dicha exposición.

Para llegar a ^{へいわかん}平和館 de la ciudad de Kawasaki, camine unos 8 minutos desde la estación Musashi-Kosugui.

Para mayores detalles favor de llamar al teléfono 0 4 4 - 4 3 3 - 0 1 7 1 .

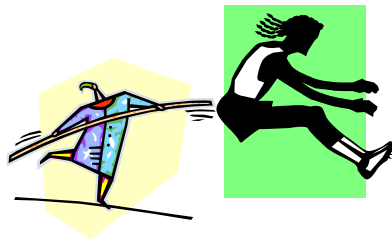
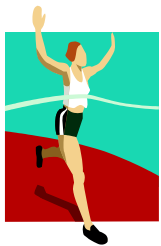

INVITACIONAL SUPER ATLETISMO (スーパー^{りくじょう}陸上への^{ごしょうたい}御招待について)

No 3 5 9

Les invitamos para participar en el “Super-Atletsimo del año 2008 en Kawasaki”. Esta competición se realizará el martes, 23 de setiembre que es un día de asueto nacional en el campo atlético de Todoroki. Los invitando a unas 300 personas que sean residentes, empleados y estudiantes de la ciudad de Kawasaki.

La gran atención que llama esta competición, es por ser una escena donde podrán ver a los mejores atletas del mundo, como los gadores de las medallas y los finalista del juego olímpico de Pekín.

La forma de inscripción es como sigue:

Escriba su nombre, edad y el teléfono en la tarjeta postal con respuesta y enviar antes del viernes, 22 de agosto al ^{きょういくいいんかい}教育委員会^かスポーツ課 código postal 210-8577.

En una tarjeta pueden inscribirse hasta 2 personas, siendo limitada una tarjeta postal para cada persona. No les gustaría ver cómo juegan los atletas más destacadas del mundo. Para mayor información llame al ^{きょういくいいんかい} 教育委員会 ^か スポーツ課 teléfono 0 4 4 - 2 0 0 - 3 3 2 2.

EXPOSICION EN EL MUSEO DE OKAMOTO TARO

^{おかもとたろうびじゅつかんきかくてん}
(岡本太郎美術館企画展について)

No 3 6 0

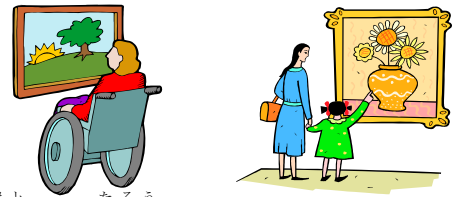

Se realizará la exposición titulada “El Corea visto por ^{おかもと}岡本 ^{たろう}太郎 en los años 1964 ^{イチキューロクヨン} y 1977 ^{イチキューナナナナ} “

El artista ^{おかもとたろう}岡本太郎 visitó a Corea en los años 1964 y 1977.

En dicha exposición señalan los caminos del viaje; y presentan a través de las fotografías que él mismo tomó, sobre la vida, cultura y los encuentros emocionantes durante su viaje a Corea.

Las obras expuestas comprenden unas 70 fotografías del artista, obras de artesanía y máscaras de la Dinastía de Corea para comenzar, otras 200 obras del artista ^{おかもとたろう}岡本太郎.

Qué les parece ver el Corea que ^{おかもとたろう}岡本太郎 lo vió con sus propios ojos y expuestas en el museo de su nombre. El museo Okamoto Taro se encuentra en el parque de ^{いくたりよくち}生田緑地, donde pueden disfrutar también de la rica naturaleza.

Para llegar al Museo de Bellas Artes ^{おかもとたろう}岡本太郎 tome el tren Odakyu-sen y baje en la estación Mukougaoka-Yuuen y camine unos 17 minutos.

Para mayor información llame al ^{おかもとたろうびじゅつかん}岡本太郎美術館 teléfono 0 4 4 - 9 0 0 - 9 8 9 8

CURSO DE JAPONES DEL AÑO 2007 en la Asociación Internacional de Kawasaki

Curso nocturno: Todos los miércoles 18:30~20:30

Curso de la mañana: Los martes y viernes 10:00~12:00

1er. Trimestre: ¥6.500 (Total 13 clases)

1er. Trimestre: ¥11.000 (Total 22 clases)

2do. Trimestre: ¥7.500 (Total 15 clases)

2do. Trimestre: ¥11.000 (Total 22 clases)

3er. Trimestre: ¥4.500 (Total 9 clases)

3er. Trimestre: ¥8.500 (Total 17 clases)

★SERVICIO DE CONSULTA A EXTRANJEROS (外国人相談コーナー)

Horario de consulta

Inglés: De martes a sábado

Chino: Martes, miércoles y viernes

Coreano: Martes y jueves

Español: Martes y miércoles

Portugués: Martes y viernes

Tagalog: Martes y miércoles

★CONSULTA GRATUITA SOBRE VISA Y OTROS ASUNTOS LEGALES (solo en japonés)

3er. domingo de cada mes desde las 12:00~16:00hs en el Centro Internacional de Kawasaki.

Publicación de la Asociación Internacional de Kawasaki

2-2 Kizuki Gion Cho, Nakahara-Ku, Kawasaki 211-0033 Centro Internacional de Kawasaki

Tel044-435-7000 Fax044-435-7010 E-mail:kiankawasaki@kian.or.jp

HP URL:http://www.kian.or.jp/