



INFORMACION DE LA CIUDAD DE KAWASAKI No 134

LA GRIPE NUEVO TIPO es una enfermedad causada por virus. Es temido a que sea una pandemia de gripe, pues nadie tiene inmunidad contra ese virus. La ciudad de Kawasaki abrió el Centro de consulta para el ataque de fiebre.

KENKO-FUKUSHIKYOKU-KENKO-ANZENSITSU; Línea directa 044-200-2692 (atiende 24horas)

Fax 044-200-3928

En la pág. web de la ciudad de Kawasaki explica sobre la gripe en japonés a nivel básico dirigido exclusivamente a los Extranjeros. De esta página web pueden llegar también a la pág. web de la Asociación Internacional de Kawasaki donde hay traducción de la misma en 6 idiomas.

EXPOSICION PROGRAMADA EN SHIMIN MUSEAN en conmemoración de 150 años de apertura del puerto de Yokohama "Kawasaki en Bakumatsu, Meiji y Japón"

Período; hasta el domingo, 7 de junio

Entrada; 600¥ adultos general

Información; Tel 044-754-4500

Fax 044-754-4533

TOPICOS

A) Curso de chino para niños de 5 a 8 años en las vacaciones de verano (3clases)

Período; (martes) 28, (miércoles) 29 y (jueves) 30 de julio

Horario; 13 : 00 ~ 14:00

Costo; 3,000¥

Cupo; 15 niños (se sortea si excede el número)

B) Curso de inglés para niños de primaria en las vacaciones de verano (3clases)

Período; (martes) 28, (miércoles) 29 y (jueves) 30 de julio

Para; Niños de 1er. y 2do. grado = Clase "A"

Horario; 9:50 ~ 10:50

Niños de 3er y 4to. grado = Clase "B"

11:00 ~ 12:00

Inscripción; por tarjeta postal detallando clase, nombre, edad, domicilio, teléfono y dirigir a la Asociación Internacional de Kawasaki Tel 044-435-7000

INSCRIPCION PARA VIVIENDA PUBLICA

A partir de fines de mayo comienza la convocatoria para solicitar la vivienda municipal

Requisitos; ① Haber vivido más de 1 año y ser empleado dentro de la ciudad de Kawasaki

② Ser necesitado de la vivienda ③ Poder llevar una vida comunitaria armoniosa con los demás residentes ④ No tener retraso del pago de alquiler de la casa actual e impuesto municipal

⑤ No sobrepasar el ingreso mensual de 158,000¥ en una familia

Lugar de distribución de las solicitudes; Oficinas municipales y ぎょうせいサービスセンター

Información; Asociación Interncional de Kawasaki Tel: 044-435-7000

Organización de suministro de viviendas de Kawasaki Tel: 044-244-7578

BECAS PARA LOS ESTUDIANTES EXTRANJEROS

La ciudad de Kawasaki ofrece becas para los que cumplen los siguientes requisitos:

- ① Tener permiso de residencia de estudiantes
- ② Ser residente y estudiante matriculado en la universidad o de especialización superior dentro de la ciudad
- ③ No ser becario a expensas del Estado
- ④ Tener recomendación de la Institución
- ⑤ Ser colaborador en las actividades de intercambio multicultural del área

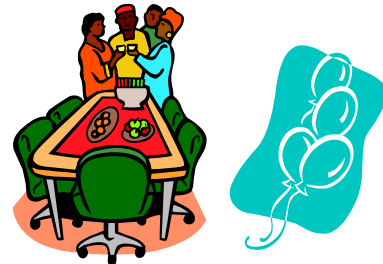

FESTIVAL INTERNACIONAL DEL AÑO 2009 in 九ヶ#

LUGAR: Centro Internacional de Kawasaki

FECHA Y HORARIO: (Domingo) 5 de julio 10:00~17:00

- ◇ **Espectáculos:** Tambor japonés, danza latina, danza japonesa, cómo vestir el kimono y canciones
Actuación de los extranjeros en la danza, interpretación musical
- ◇ **Exposición, conferencia y venta:** Mercado libre, feria comercial de Tanzanis, Brasil, Perú, Thailandia, India, Filipinas, de Japón: Ceremonia de té, arreglo floral, vestir yukata, etc.
- ◇ **Eventos al aire libre:** Platos internacionales, venta de verduras, juegos diversos y otros

15to. CONCIERTO COCODRILOS

¡El coro masculino formado por los estudiantes de la Universidad Harvard nos deleitarán!

LUGAR: Centro Internacional de Kawasaki

FECHA Y HORARIO: (Sábado) 13 de junio 15:00~ (se abre 14:30)

ENTRADA: Venta anticipada 2,000¥ / Venta al día 2,500¥ / Primaria, Secundaria superior 1,000¥
Universitario 1,500¥ **NUMERO DE PLAZA:** 230 personas (asientos libres)

SUSCRIPCION: Por reservación a partir del viernes, 15 de mayo (9:30) por teléfono, fax, e-mail

PAGO: Luego de hacer la reservación hará el pago por transferencia a través del correo.

En el formulario del correo detallar: qué concierto, su domicilio, nombre, teléfono, número de solicitantes y escribir el número de reservación y enviar el dinero. Después de recibir el dinero se les enviará el boleto de entrada que será una tarjeta postal.

※ El número de la cuenta del correo a donde envirá el dinero es **00220-3-0132617** a nombre de la Asociación Internacional de Kawasaki

SE LIMITARA EL LUGAR Y LA HORA DE SERVIR COMIDAS EN EL CENTRO INTERNACIONAL

Hasta ahora se permitía servir comidas en la sala de espera del centro internacional. A partir del 1ro. de abril, sólo podrán servirse comidas en el lugar y hora determinado

Esperamos su colaboración para que el uso del sitio sea agradable a todos los visitantes